GUIDE DE COMPÉTITION

CHAMPIONNAT DÉPARTEMENTAL DE HAUTE-SAVOIE PUMPTRACK 2026

DIMANCHE 8 NOVEMBRE 2026
PUMPTRACK DE SEYSSEL (74)

Comité Départemental de Cyclisme de Haute-Savoie · Union Cycliste Seyssel-Frangy

LE PUMPTRACK DE SEYSSEL

Piste **homologuée** pour l'organisation de manifestations sportives de ce type, en bordure de la D992, au bord du Rhône.

Passages individuels **chronométrés** sur la piste.

Catégorie	Âge
U9	7 et 8 ans
U11	9 et 10 ans
U13	11 et 12 ans
U15	13 et 14 ans
U17	15 et 16 ans
Seniors	17 ans à 39 ans
Masters	40 ans et plus

ENGAGEMENTS

En ligne, par l'espace club FFC. Ouvert dès la catégorie U9 pour les pilotes de Haute-Savoie et hors département.

Pour les pilotes non licenciés, merci de contacter : aurelien.comite74cyclisme@gmail.com

Clôture : vendredi 6 novembre.
Pas d'inscription sur place.

Catégories	Tarif
U9 à U13	8 €
U15 à U17	10 €
Plus de U17	12 €
Non licencié	+ 3 €

PROGRAMME SPORTIF

Horaires	Déroulé
10h00 – 10h45	Entraînement libre U9 / U11
10h45 – 11h30	Entraînement libre U13 et +
11h30	1er tour chrono
13h00	2e tour chrono
14h30	Phases finales

Horaires soumis à modification selon le nombre d'engagés.

FORMAT DE LA COMPÉTITION

Qualifications

Chaque pilote effectue deux passages chronométrés. Le meilleur temps est retenu pour établir le classement et déterminer les qualifiés. L'ordre de départ suit l'ordre croissant des numéros de plaque.

Phases finales

Les phases finales se déroulent sous forme de confrontations entre deux pilotes, qui effectuent chacun leur passage chronométré à tour de rôle.
Le pilote réalisant le meilleur temps se qualifie pour le tour suivant, et ainsi de suite jusqu'à la finale.

Pour connaître les modalités de constitution des paires et le déroulement des confrontations, veuillez consulter le règlement FFC.

Phases finales

Inscrits	Qualifiés
Plus de 32	32
16 à 31	16
8 à 15	8
4 à 7	4

PLAN DU SITE

Retrait des plaques dès 10h00, à l'emplacement logistique course. Plaque non obligatoire aux essais.

Résultats affichés en format papier sur le tableau d'affichage.

Chrono : le parcours chronométré forme un 8, avec la première partie en bleu après la zone de départ, puis la boucle en rouge.

Buvette et petite restauration sur place.

Accès public gratuit.



ACCÈS

Parkings et sanitaires
Deux parkings sont à disposition pour l'événement, ainsi que deux emplacements de sanitaires.

Attention : aucun véhicule ne peut accéder aux abords du pumptrack (accès secours).

Nous comptons également sur vous pour laisser la piste cyclable de la Via Rhôna libre de passage.

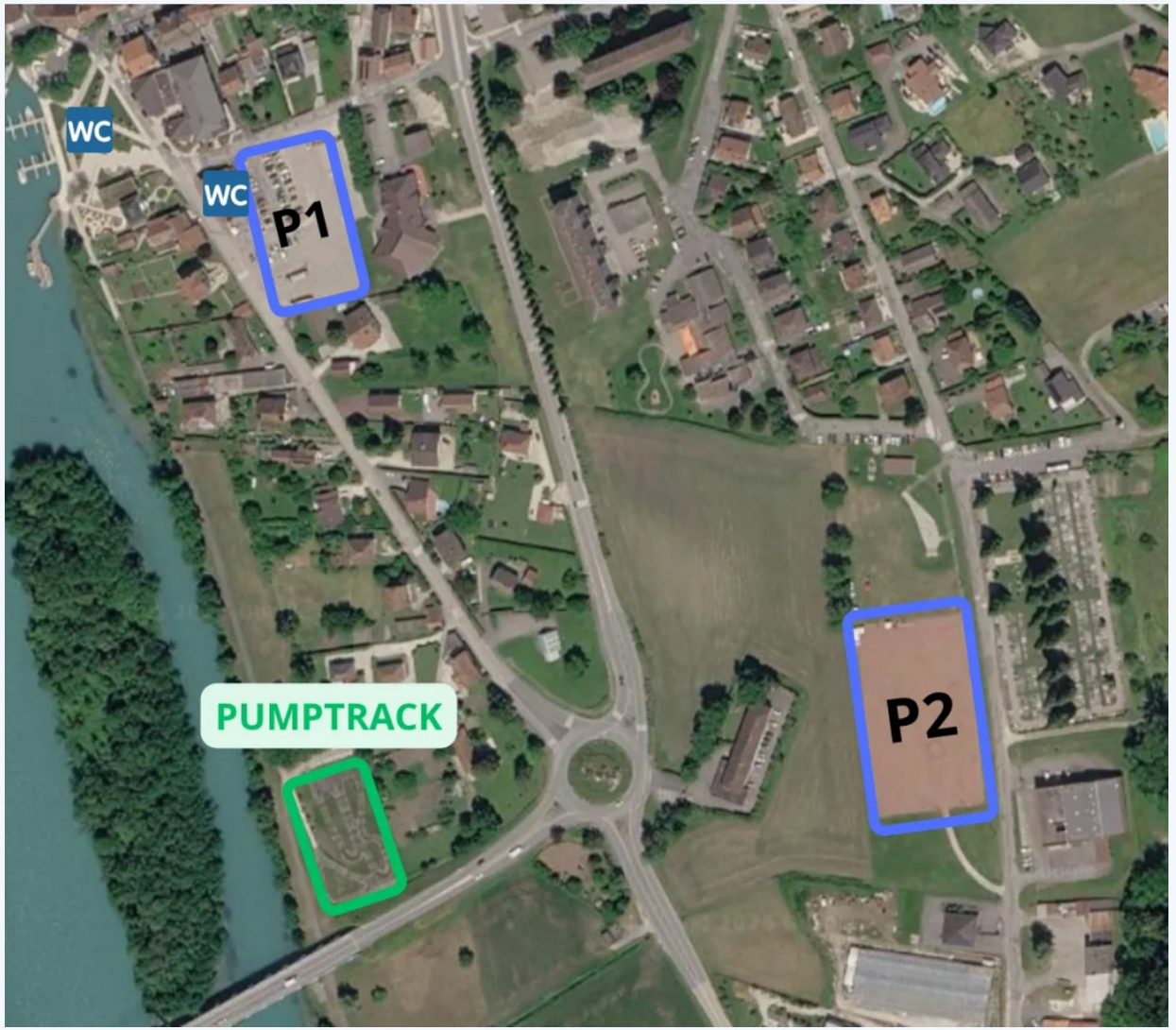

INFORMATIONS ET ORGANISATION

Comité Départemental de Cyclisme 74
aurelien.comite74cyclisme@gmail.com

Union Cycliste Seyssel-Frangy
vulliet.karine.74@gmail.com

Commune de Seyssel